

Plan cadastral

[Liste des plans](#)

Document à afficher :

Plan de rénovation

1

de

2

Circonscription foncière :

Compton

Cadastre :

Cadastre du Québec

Lot :

3 471 526

Type de document :

Plan de rénovation

Numéro de document :

839030

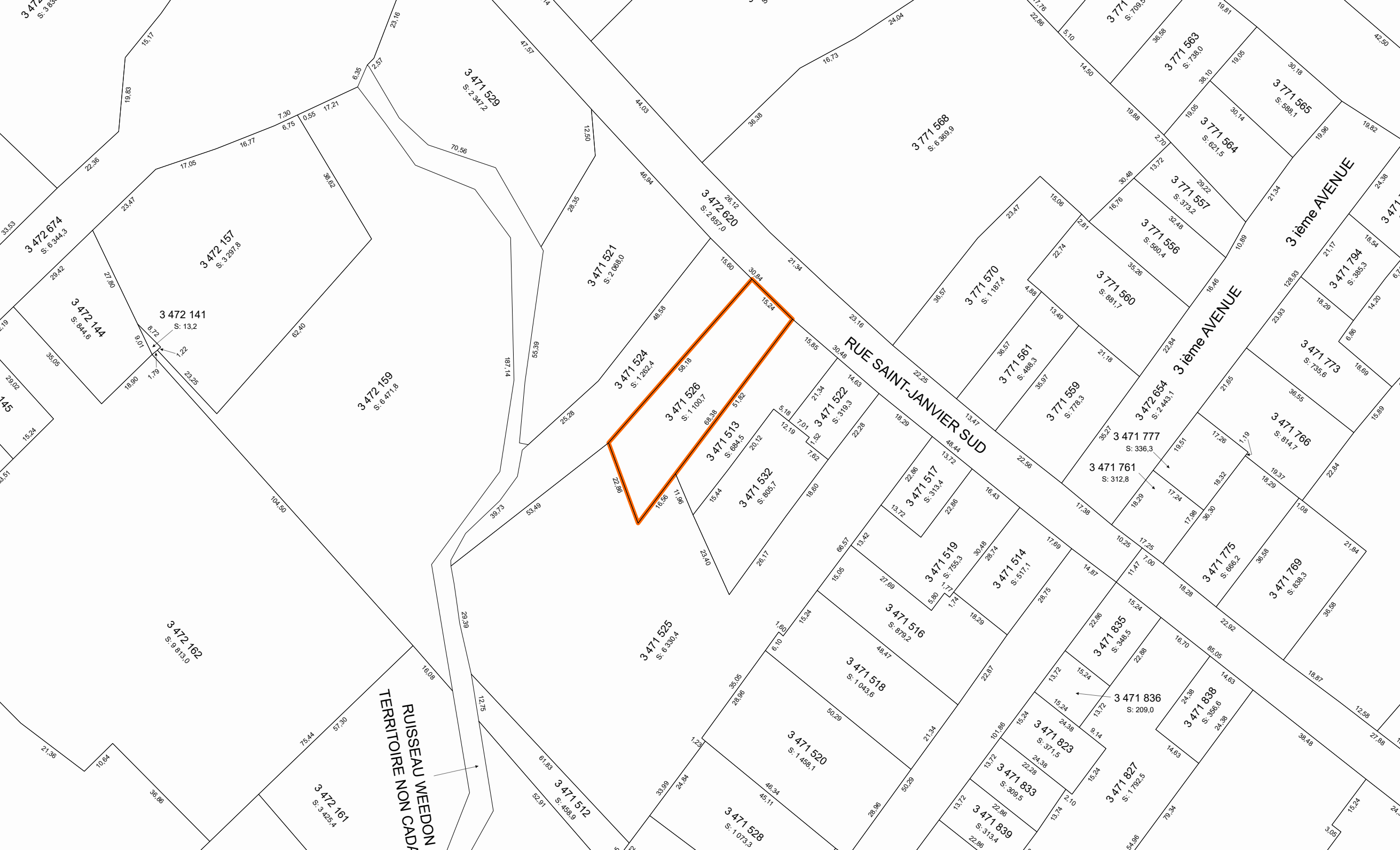

3 471 524  
S: 1 202,4

3 471 526  
S: 1 100,7

3 471 513  
S: 684,5

3 471 532  
S: 805,7

3 471 522  
S: 319,3

3 471 517  
S: 313,4

3 471 519  
S: 755,3

3 471 514  
S: 511,1

3 471 516  
S: 879,2

3 471 518  
S: 1 043,6

3 471 520  
S: 1 458,1

3 471 528  
S: 1 073,3

3 471 525  
S: 6 330,4

3 471 512  
S: 458,9

3 771 568  
S: 6 369,9

3 771 570  
S: 1 187,4

3 771 561  
S: 488,3

3 771 559  
S: 778,3

3 471 761  
S: 312,8

3 471 777  
S: 336,3

3 471 835  
S: 348,5

3 471 836  
S: 209,0

3 471 823  
S: 371,5

3 471 833  
S: 309,5

3 471 839  
S: 313,4

3 471 827  
S: 1 792,5

3 471 838  
S: 356,6

3 471 775  
S: 886,2

3 471 769  
S: 838,3

3 471 766  
S: 814,7

3 471 773  
S: 735,6

3 471 794  
S: 385,3

3 771 556  
S: 580,4

3 771 560  
S: 881,7

3 771 557  
S: 373,2

3 771 564  
S: 621,5

3 771 565  
S: 588,1

3 771 563  
S: 739,0

3 472 157  
S: 3 297,8

3 472 141  
S: 13,2

3 472 144  
S: 844,6

3 472 674  
S: 6 344,3

3 472 162  
S: 9 813,0

3 472 161  
S: 3 425,4

3 472 159  
S: 6 471,8

3 471 529  
S: 2 347,2

3 471 521  
S: 2 089,0

3 472 620  
S: 2 857,0

3 471 145

3 471 146

3 471 147

RUISSEAU WEEDON  
TERRITOIRE NON CADASTRÉ

RUE SAINT-JANVIER SUD

3<sup>ème</sup> AVENUE

3<sup>ème</sup> AVENUE

3<sup>ème</sup> AVENUE

**Contexte du mandat de rénovation**

Numéro de dossier :	839030	Mandat de rénovation :	2326
Circonscription foncière :	Compton	Municipalité(s) du mandat :	Ham-Sud (Municipalité) Weedon (Municipalité)
Dépôt au cadastre :	2008-08-18		
Entrée en vigueur au BPD :	2008-08-20		

**Identification du lot**

Numéro de lot : 3 471 526

**Concordance(s)****Lot(s) sur le(s)quel(s) le titre s'exerçait**

Numéro(s) de lot :	7 ptie, 8 ptie
Désignation secondaire :	Aucune
Cadastre :	Village de Weedon-Centre

**Lot(s) mentionné(s) dans le titre d'acquisition**

Numéro(s) de lot :	Idem
Désignation secondaire :	
Cadastre :	

**Propriétaire(s)**

LA FABRIQUE DE LA PAROISSE SAINT-JANVIER DE WEEDON

**Titre(s) de propriété**

Mode(s) d'acquisition : Contrat      Numéro(s) d'inscription : 130228 Compton

**Localisation du lot**

Municipalité(s) : Weedon (Municipalité)

**Signature de l'arpenteur(e)-géomètre**

Fait conformément aux dispositions de l'article : 10, L.R.Q., c. R-3.1  
Signé par : Michel J. Côté, arpenteur(e)-géomètre  
Minute : 4322

**Information provenant de l'habillage du plan**

Projection MTM, fuseau : 7      Morcellement foncier à jour en date du : 2008-08-11  
Version des Instructions : 5,2  
Note(s) :