

Plan cadastral

[Liste des plans](#)

Document à afficher :

Plan de rénovation

1 de 2

Circonscription foncière : Shefford

Cadastre : Cadastre du Québec

Lot : 1 825 962

Type de document : Plan de rénovation

Numéro de document : 740900

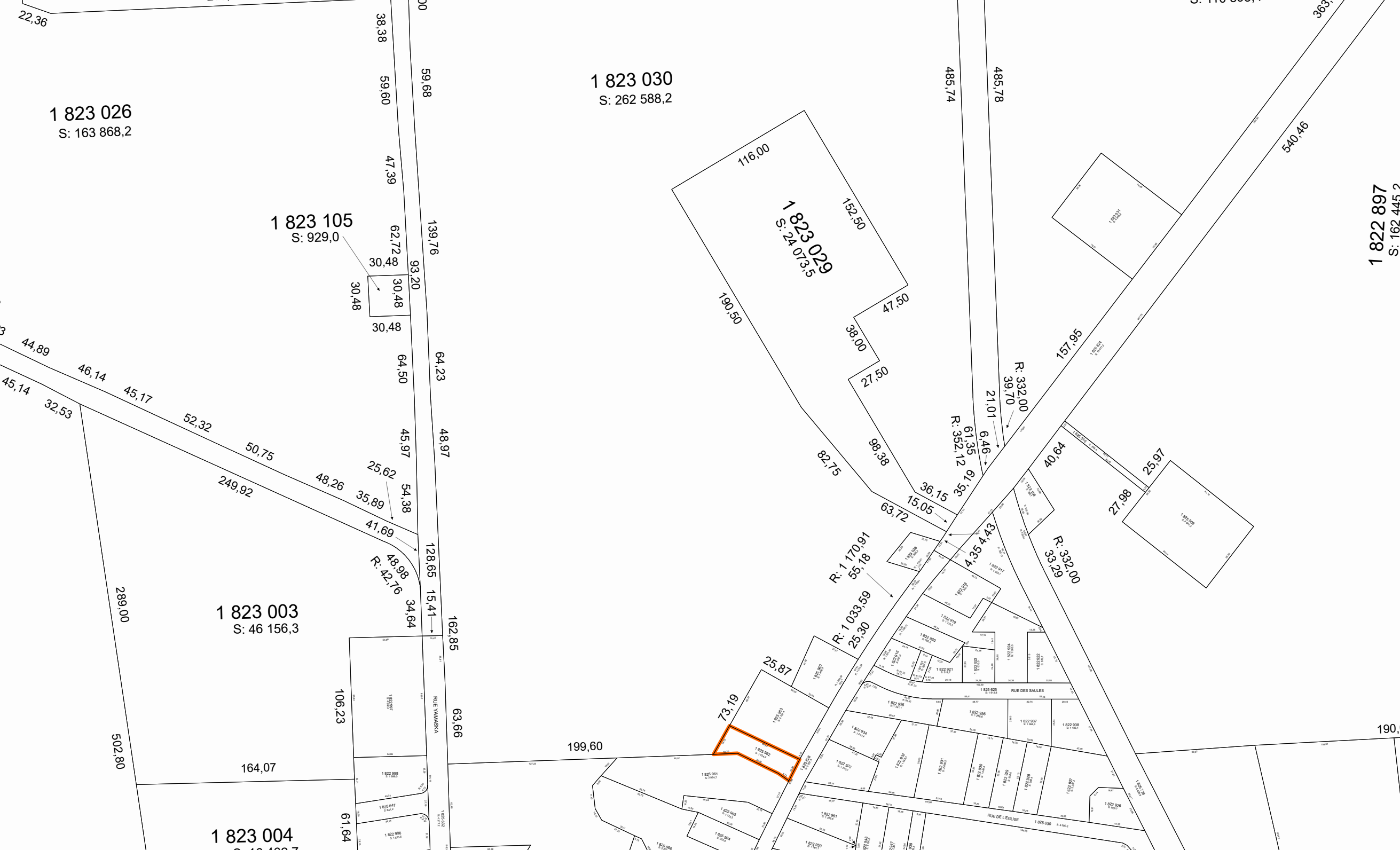

1 823 026
S: 163 868,2

1 823 105
S: 929,0

1 823 030
S: 262 588,2

1 823 029
S: 24 073,5

1 823 003
S: 46 156,3

1 823 004
S: 133 189,7

1 822 897
S: 162 445,2

199,60

190,

Contexte du mandat de rénovation

Numéro de dossier :	740900	Mandat de rénovation :	1098
Circonscription foncière :	Shefford	Municipalité(s) du mandat :	Lawrenceville (Village) Sainte-Anne-de-la-Rochelle (Municipalité) Valcourt (Ville) Valcourt (Canton) Maricourt (Municipalité) Béthanie (Municipalité) Sainte-Christine (Paroisse) Racine (Municipalité)
Dépôt au cadastre :	2001-09-26		
Entrée en vigueur au BPD :	2001-10-01		

Identification du lot

Numéro de lot : 1 825 962

Concordance(s)**Lot(s) sur le(s)quel(s) le titre s'exerçait**

Numéro(s) de lot :	793 ptie, 793-1 ptie, 804 ptie
Désignation secondaire :	Aucune
Cadastre :	Canton de Stukely

Lot(s) mentionné(s) dans le titre d'acquisition

Numéro(s) de lot :	Idem
Désignation secondaire :	
Cadastre :	

Propriétaire(s)

HOULE, SÉBASTIEN

Titre(s) de propriété

Mode(s) d'acquisition :	Contrat	Numéro(s) d'inscription :	409552 Shefford
-------------------------	---------	---------------------------	-----------------

Localisation du lot

Municipalité(s) : Lawrenceville (Village)

Signature de l'arpenteur(e)-géomètre

Fait conformément aux dispositions de l'article :	10, L.R.Q., c. R-3.1
Signé par :	Daniel Jodoin, arpenteur(e)-géomètre
Minute :	7405

Information provenant de l'habillage du plan

Projection MTM, fuseau :	8	Morcellement foncier à jour en date du :	2001-09-17
Version des Instructions :	3,3		
Note(s) :			