

Plan cadastral

[Liste des plans](#)

[Commander copie papier](#)

Document à afficher :

Plan parcellaire

1

de

2

Circonscription foncière :

Stanstead

Cadastre :

Canton de Stanstead

Lot :

474-1

Type de document :

Plan parcellaire et livre de renvoi

Numéro de document :

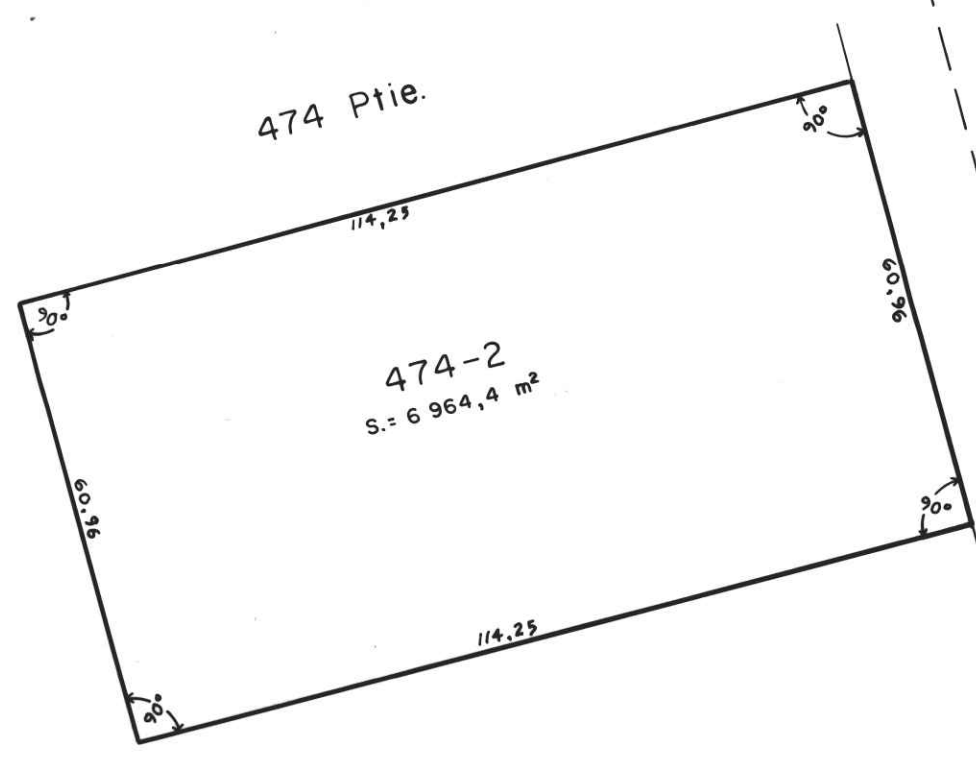
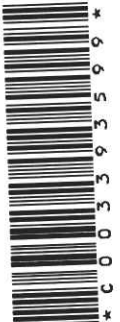

259225

CADASTRE	
No	Folio
040420	837

474 Ptie.

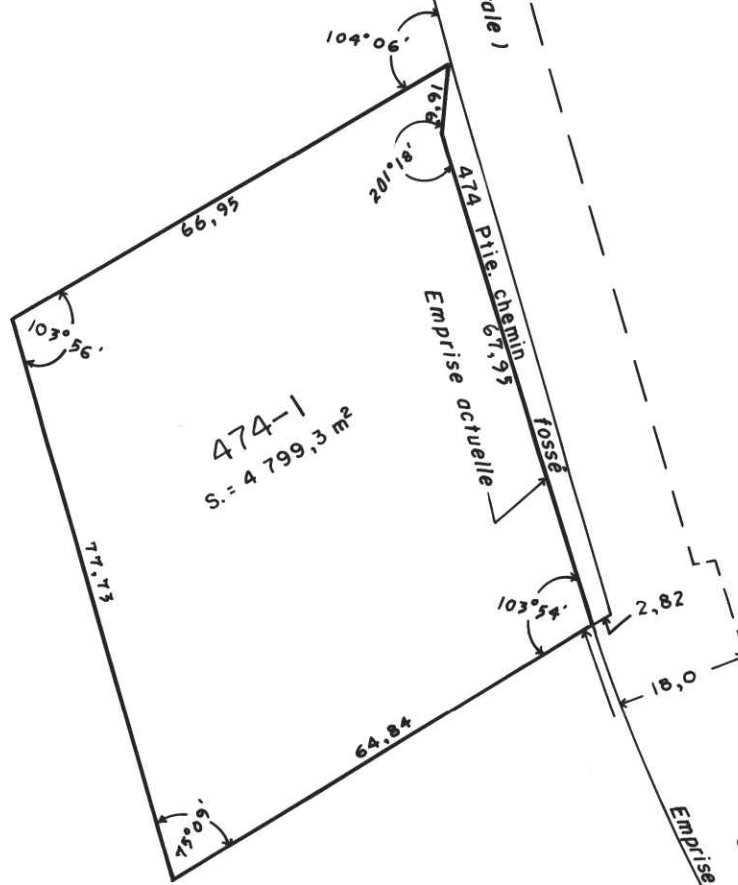

474 Ptie.

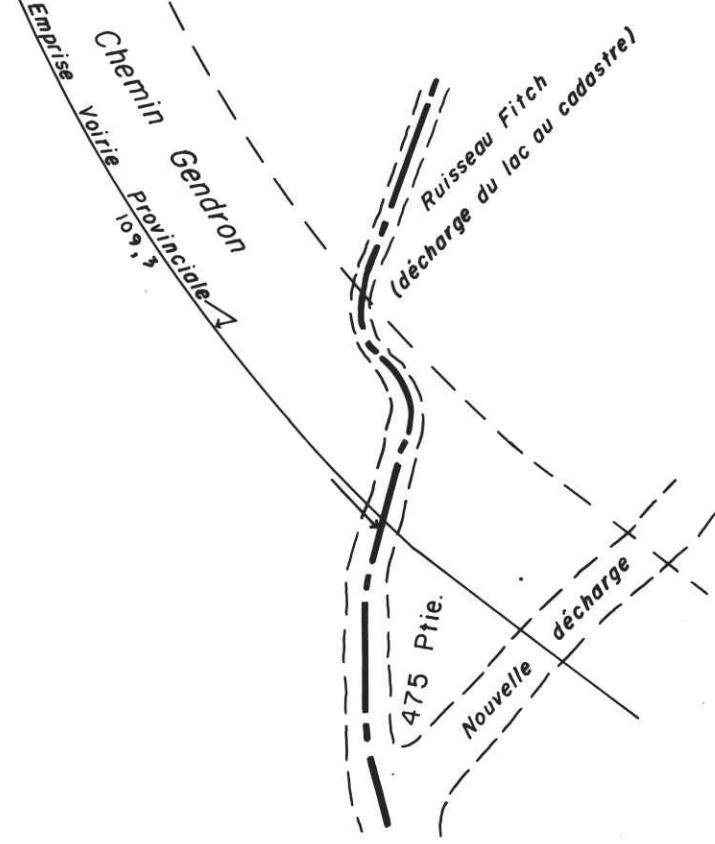

PROPRIÉTAIRE

Georges Marcotte

GEORGES MARCOTTE

ÉCHELLE: 1 : 1 000

N.B. Les mesures indiquées sur ce document sont en mètres (S.I.)

CADASTRE: CANTON DE STANSTEAD

.....

Division d'enregistrement: DE STANSTEAD

.....

Municipalité: DE CANTON DE STANSTEAD

.....

SUBDIVISION D'UNE PARTIE DU LOT No: 474

.....

de l'Energie et des Ressources

Cet original a été déposé aux archives du ministère des Terres et Forêts du Québec le 1. H. octobre 19. 83 **donnant ainsi un caractère officiel au(x) lot(s):** 474-1 et 474-2

.....

.....

[Signature]

Pour le sous-ministre

Seul le ministère est autorisé à émettre des copies authentiques de ce document.

Espace réservé à l'usage exclusif du ministère.

Signé à MAGOG le 26 août 19.83

Par *Germain N. Rivard*

GERMAIN N. RIVARD
ARPENTEUR-GÉOMÈTRE

LIVRE DE RENVOI



CADASTRE: CANTON DE STANSTEAD
 DIVISION D'ENREGISTREMENT: STANSTEAD
 MUNICIPALITÉ: DE CANTON DE STANSTEAD

NO DU LOT INDIQUÉ AU PLAN	NOM DU PROPRIÉTAIRE OU OCCUPANT	DESCRIPTION	REMARQUES <small>(Espace réservé au ministère)</small>
474-1	Georges Marcotte	<p style="text-align: center;"><u>DE LA SUBDIVISION D'UNE PARTIE DU LOT 474</u></p> <p>De figure irrégulière borné vers le nord-est et vers l'est par une partie du lot 474 (chemin public), vers le sud-est, le sud-ouest et le nord-ouest par une partie du lot 474; mesurant 67,95 mètres sur la limite nord-est, 9,91 mètres sur sa limite Est, 64,84 mètres sur sa limite sud-est, 77,73 mètres sur sa limite sud-ouest, 66,95 mètres sur sa limite nord-ouest et couvrant une superficie de 4 799,3 mètres carrés.</p>	259225
474-2	Georges Marcotte	<p>De figure rectangulaire borné vers le nord-est par un chemin public sans désignation cadastrale, vers le sud-est, le sud-ouest et le nord-ouest par une partie du lot 474; mesurant 60,96 mètres sur ses limites nord-est et sud-ouest, 114,25 mètres sur ses limites sud-est et nord-ouest et couvrant une superficie de 6 964,4 mètres carrés.</p> <p style="text-align: center;">FAIT CONFORMEMENT AUX DISPOSITIONS DE L'ARTICLE 2175 DU CODE CIVIL</p> <p>PROPRIÉTAIRE</p> <p style="text-align: center;"><i>Georges Marcotte</i> GEORGES MARCOTTE</p> <p style="text-align: center;">Signé à Magog le 26 aout 1983</p> <p style="text-align: center;">Préparé par: <i>Germain N. Rivard</i> Germain N. Rivard Arpenteur-géomètre</p> <p style="text-align: center;">Cet original a été déposé aux archives du ministère de l'Energie et des Ressources du Québec, le 14 OCT. 1983... 19....., donnant ainsi un caractère officiel aux lots 474-1 et 474-2</p> <p style="text-align: center;"><i>Paul Samson</i> Pour le sous-ministre</p>	

40420

Plan cadastral

[Liste des plans](#)

[Commander copie papier](#)

Document à afficher :

Plan originaire

1

de

2

Circonscription foncière :

Stanstead

Cadastre :

Canton de Stanstead

Lot :

474

Type de document :

Plan originaire et livre de renvoi

Numéro de document :



Supplementary

Plan showing the Non-Incorporated Villages in the Township of Stanstead

- ① Remplacement voir lot 1311 D. 724281
- ② Remplacement voir lot 127 D. 722283
- ③ Remplacement voir lots 914, etc D. 82344
- ④ Remplacement voir lot 1327 D. 81077
- ⑤ Remplacement voir lot 1329 D. 81082
- ⑥ Remplacement et division Voir lot 1395 D. 892019
- ⑦ Remplacement voir lots 1405, etc D. 891400
- ⑧ Remplacement voir lots 1408, etc D. 938312
- ⑨ Remplacement voir lot 1412 D. 999937
- ⑩ Division voir lots 1415, etc D. 100719
- ⑪ Division voir lots 1440 D. 1004818

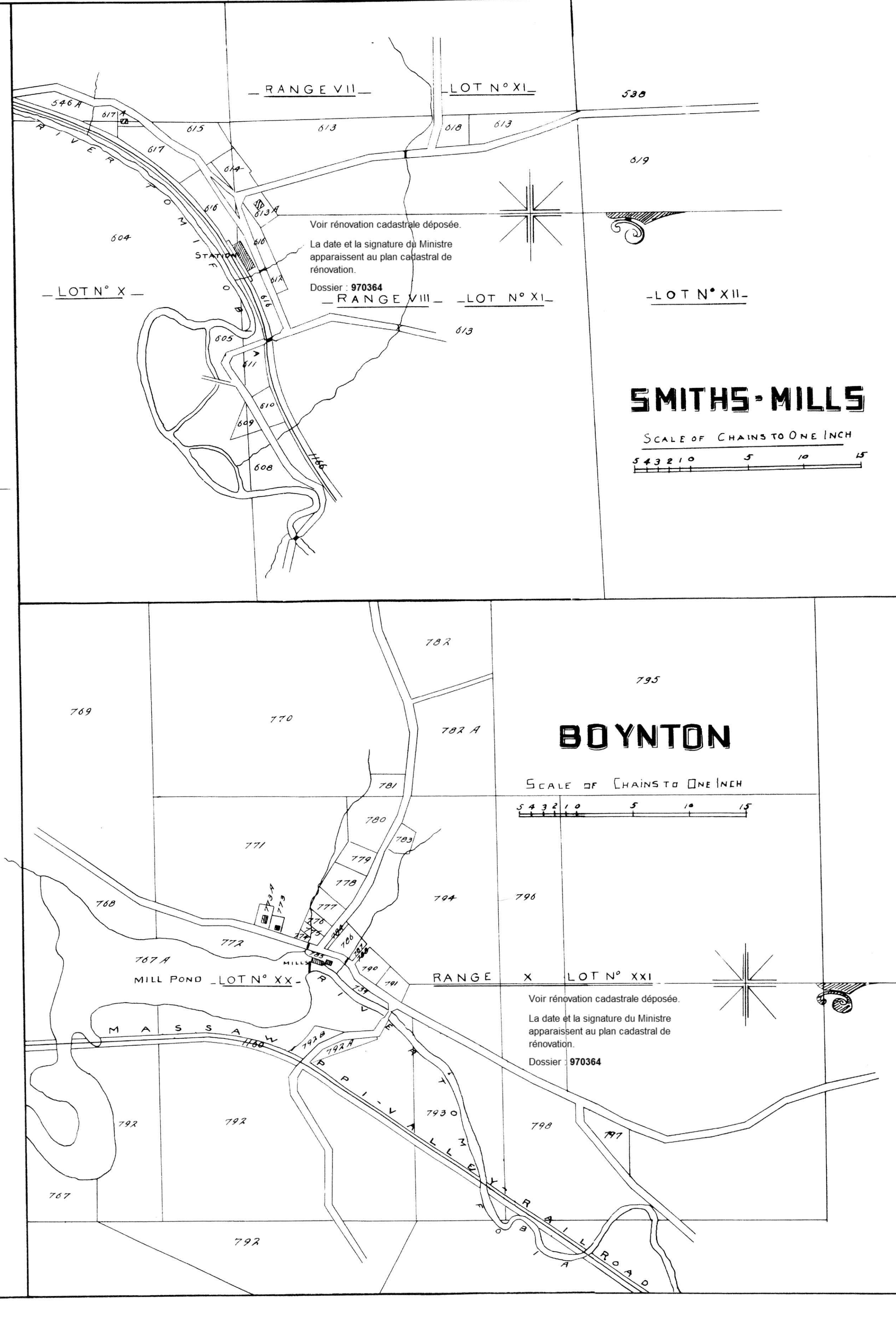
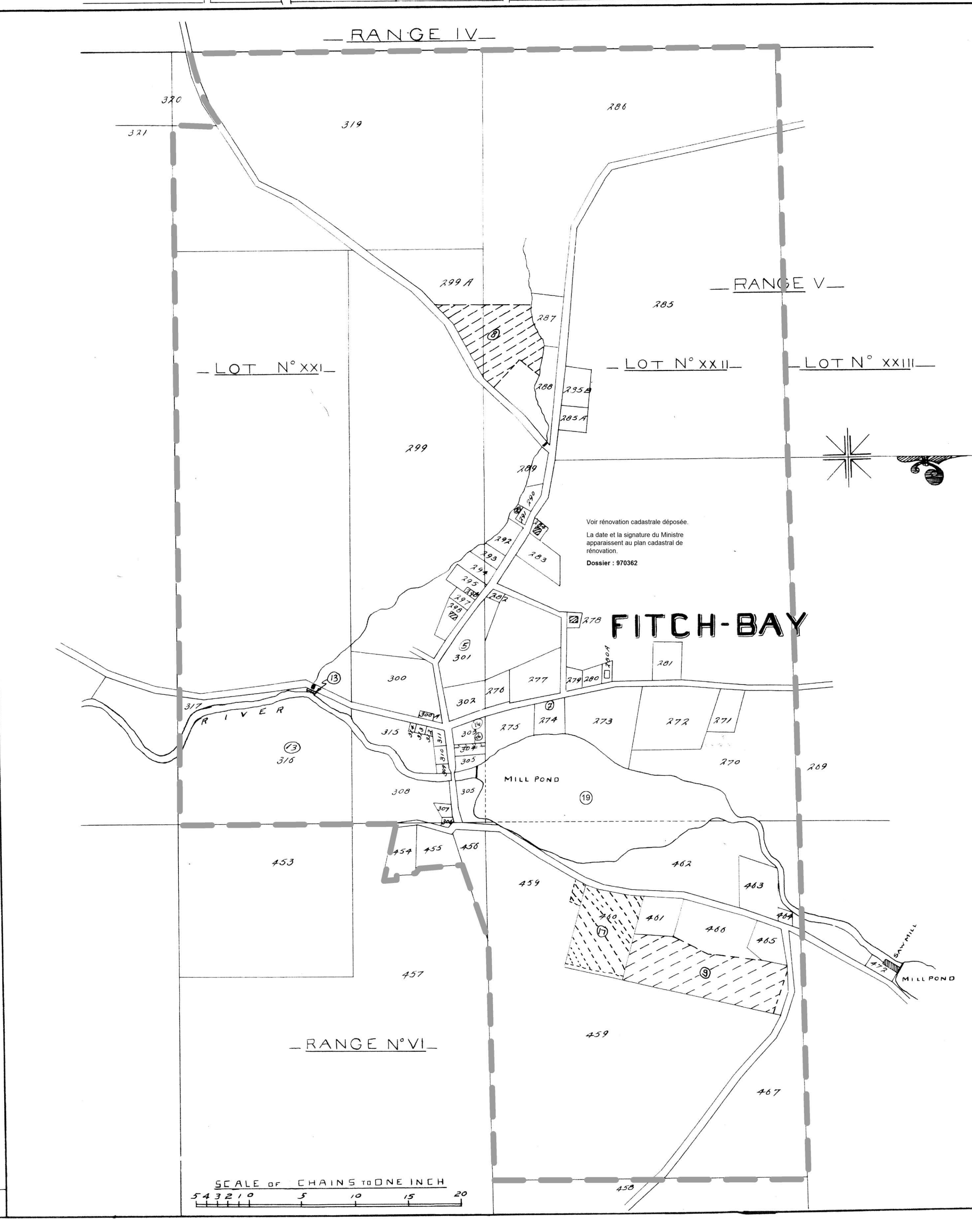
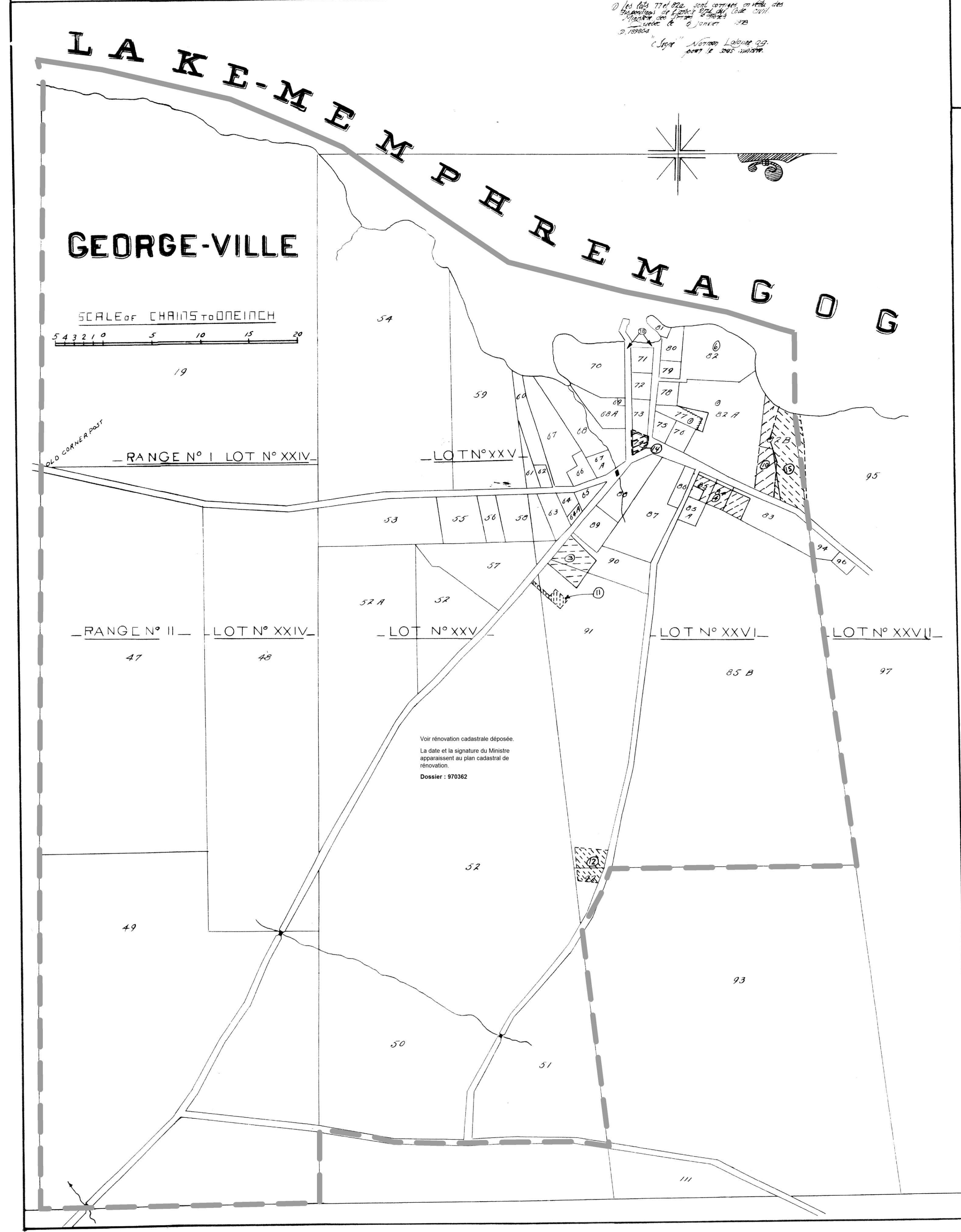
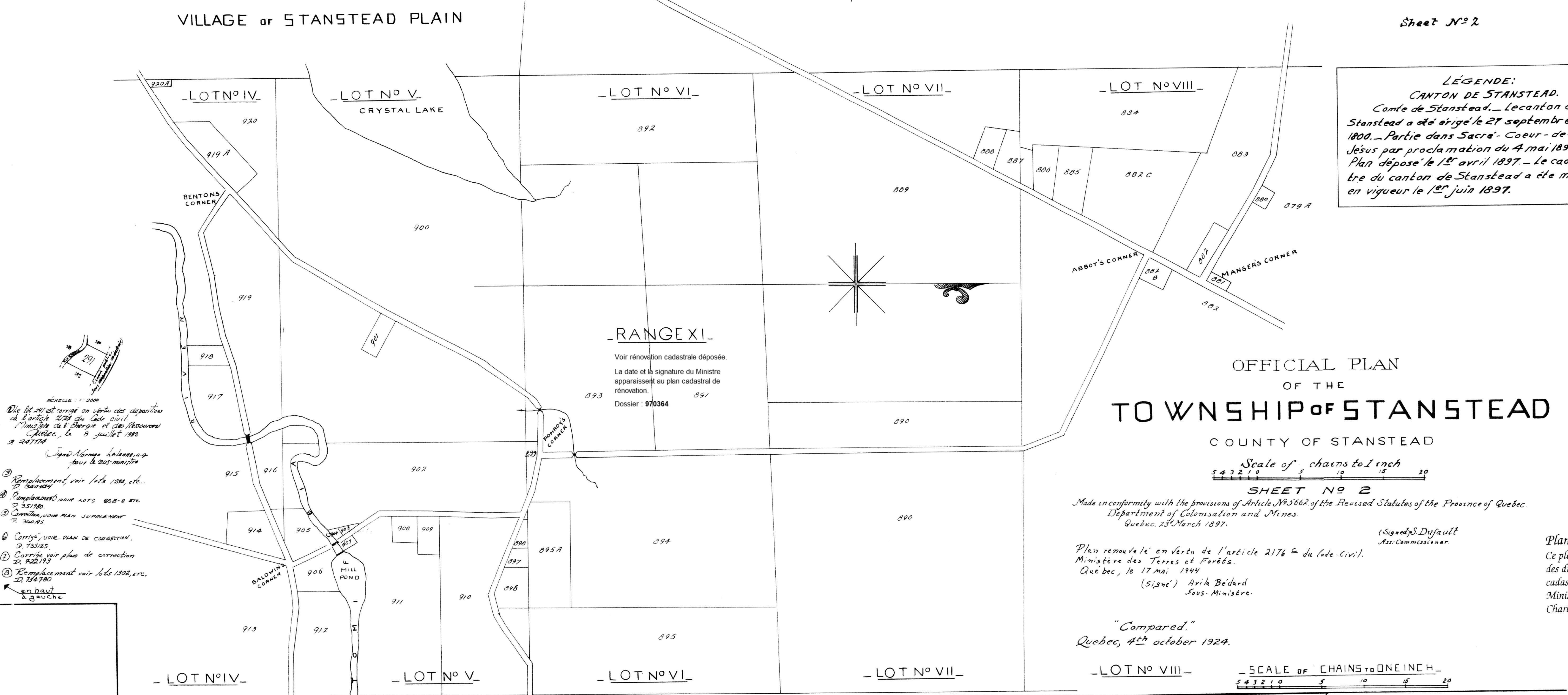
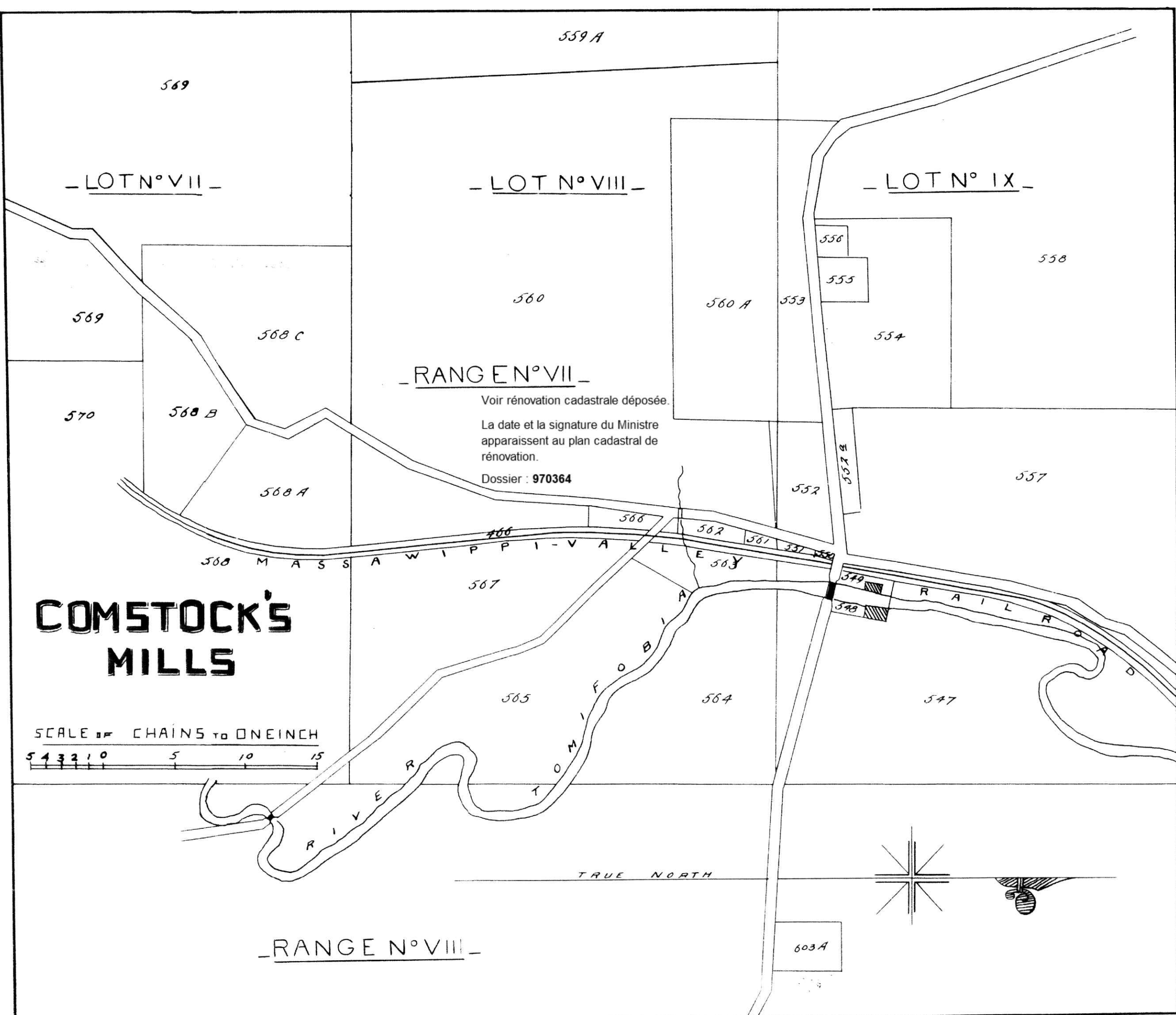

01-0190 E-9



OFFICIEL

of the Township of Stanstead COMTE DE Stanstead

No. du lot indiqué sur le plan officiel.	NOM DU PROPRIÉTAIRE.	DESCRIPTION GÉNÉRALE.	REMARQUES.
6th Range			
474	Eli Borcas	<p>of irregular figure, forming part of lot no 24 in the 6th Range of the primitive subdivision of Stanstead, bounded to the West by the range line, to the East by the discharge of hovering Pond, to the North by no 479 & to the South by nos 473 and 474 A; containing in area forty two acres. (42.0.00)</p>	<p>LA PARTIE REMPLACÉE DE CE LOT EST INDICUÉE SUR LE PLAN PAR DES TIRES ROUGES VOIR LOT(S) 474-6 ETC D. 355366</p>
474 A	E. B. Dolloff	<p>of irregular figure, forming part of lot no 24 in the 6th Range of the primitive subdivision of Stanstead, bounded to the West by the public road, to the East by Mill Pond, to the North by no 474; containing in area three acres. (3.0.00)</p>	<p>LA PARTIE REMPLACÉE DE CE LOT EST INDICUÉE SUR LE PLAN PAR DES TIRES ROUGES VOIR LOT(S) 474-6 ETC D. 355366</p>
475	Howard Tasey	<p>of irregular figure forming part of lots no 23+24 of the primitive subdivision of Stanstead, bounded to the West by the discharge of hovering Pond, to the East by the public road, to the North by no 478; containing in area fourteen acres. (14.0.00)</p>	
476	Theodore Richard	<p>of irregular figure, forming part of lot no 24 in the 6th Range of the primitive subdivision of Stanstead, bounded to the West by the public road to the East by no 474 and to the South by no 471; containing in area two acres (10.0.00)</p>	<p>OPÉRATION(S) CADASTRALE(S) VOIR LOT(S) 1316 D. 784902</p>



No. du lot
indiqué sur le
plan officiel.

NOM DU PROPRIÉTAIRE.

DESCRIPTION GÉNÉRALE.

REMARQUES.

6th Range

477 Elizabeth Richard

Forming part of lot No 24 in the 6th Range of the primitive subdivision of Stanstead, bounded to the West by No 476 and the public road, to the East by the range line, to the North by Nos 478, 481 and 482 and to the South by Nos 470 & 471; measuring in width twenty-seven chains seventy-five links by fifty Chains in depth, containing in area one hundred and forty-one acres one rood. (141.1.00)

(76)

OPÉRATION(S) CADASTRALE(S)
VOIR LOT(S) 1316
D. 784902

478 Aubrey Colloff

of irregular figure forming part of lot No 25 in the 6th Range of the primitive subdivision of Stanstead, bounded to the West by the discharge of Louvain's Pond, to the East by Nos 481 and 482, to the South by Nos 475 and 477; containing in area twenty-seven acres thirty-two perches. (27.0.32)

(76)

OPÉRATION(S) CADASTRALE(S)
VOIR LOT(S) 1316
D. 784902

479 Justin Merrill

of irregular figure, forming part of lot No 25 in the 6th Range of the primitive subdivision of Stanstead, bounded to the West by the range line, to the East by the discharge of Louvain's Pond, to the North by No 480 and to the South by No 474; containing in area thirty-three acres two roods sixteen perches. (33.2.16)

480

Estato of Cholate
Siméon Ricard

Forming part of lot No 25 in the 6th Range of the primitive subdivision of Stanstead, bounded to the West by the range line, to the East by No 482, to the North by Nos 485 and 486, and to the South by No 479; measuring in width thirteen chains twenty-five links by thirty-eight chains fifty links in depth, containing in area fifty-one acres twenty perches. (51.0.20)



OFFICIEL

of the Township of Stanstead COMTE of Stanstead

No. du lot indiqué sur le plan officiel.	NOM DU PROPRIÉTAIRE.	DESCRIPTION GÉNÉRALE.	REMARQUES.
--	----------------------	-----------------------	------------

Ilands continued

Baird's Island

1143

Situated in the lake opposite
nos 11, 12, and 13 and containing in area
about fifty acres. (50. 0. 00)

Lots omitted

425A The Mississippi Valley
Railway Company

of irregular figure bounded in front
to the East by No 1166 (being the Mississippi
Valley Railway) to the West by No 726 and to
the North by No 724; containing in area
three acres two rods. (3. 2. 00)

492A The Mississippi
Valley Railway Company

of irregular figure forming part of lot
No 20 in the 10th Range of the primitive subdivision
of Stanstead; bounded in front by the public road,
and on the other sides by No 792; containing in
area one rood eighteen perches. (00. 1. 18. 000)

492B The Same

of irregular figure forming part of lot
No 20 in the 10th Range of the primitive subdivision
of Stanstead; bounded in front by the public
road and on the other sides by No 792;
containing in area, one rood eighteen perches
(00. 1. 18. 000)

Bureau du Cadastre
Montréal 15 avril 1896.

Made in conformity with the provisions of Article 5662
of the Revised Statutes of the Province of Quebec.
Department of Colonization and Mines.
Quebec, 23rd March 1894.

*Comptari
J. A. P.
C. B.*

S. Dufaux
Assistant Commissioner of Colonization and Mines.



LIVRE DE RENVOI

OFFICIEL

Of the Township of Stanstead,

COMTÉ DE Stanstead.

No. du lot
indiqué sur le
plan officiel.

NOM DU PROPRIÉTAIRE.

DESCRIPTION GÉNÉRALE.

REMARQUES.

1174

The Provincial
Government of the
Province of Québec.

On island situated between
Whetstone Island (No. 1169) and No. 21 of the
third range of the township of Stanstead,
bounded on all sides by Lake Memphre-
magag and containing in area eighteen
perches. (0.18.00)

No. 1174 is added in virtue of Article 2174 of the Civil Code.
Department of Colonization, Mines and Fisheries,
Québec, 11th January 1906
D. 1905-#⁶⁷
Deputy - Minister.



CADASTRE DU CANTON DE STANSTEAD DIVISION D'ENREGISTREMENT DE STANSTEAD
 Municipalité du Canton Stanstead

No du lot indiqué au plan	NOM DU PROPRIÉTAIRE OU DE L'OCCUPANT	DESCRIPTION GÉNÉRALE	REMARQUES
1175	LA COURONNE AUX DROITS DE LA PROVINCE DE QUEBEC	<p style="text-align: center;">AJOUTE du lot 1175</p> <p>Lot de grève et en eau profonde du lac Memphrémagog; étant le Bloc ^(A) 1 de l'arpentage primitif ^(B) de ce canton; hexagone de forme irrégulière. Borné au Nord-Est par le lot 70 et par un chemin public sans désignation cadastrale, vers les côtés Sud-Est, Sud-Ouest, Nord-Est et Nord-Ouest par le lac Memphrémagog; mesurant successivement quarante-deux pieds et cinq dixièmes (42.5') au Nord-Est, deux cent vingt-huit pieds et trente-cinq centièmes (228.35') au Sud-Est, cent dix-huit pieds et vingt-cinq centièmes (118.25') au Sud-Ouest, cent cinq pieds (105.0') au Nord-Ouest, soixante-et-onze pieds et deux dixièmes (71.2') au Nord-Est et cent dix-sept pieds et quinze centièmes (117.15') au Nord-Ouest; contenant en superficie dix-sept mille sept cent soixante-trois pieds carrés (17,763.0) soit quatre cent huit millièmes d'acre (0.408 acre).</p> <p style="text-align: center;">Le lot 1175 est ajouté en vertu des dispositions de l'article 2174A du Code Civil. Ministère des terres et forêts, Québec, le 23 décembre 1970. D. 89330</p> <p style="text-align: center;"><i>[Signature]</i> pour le sous-ministre</p>	<p>Le lot 1175 est corrigé en vertu des dispositions de l'Article 2174 du Code Civil, Ministère des Terres et Forêts, Québec, le 13 mai 1971. D. 95048</p> <p style="text-align: center;"><i>[Signature]</i> pour le sous-ministre (Correction au livre de renvoi seulement)</p> <p>(A) Bloc 3 (B) du Bassin de la rivière St-François (lac Memphrémagog)</p> <div style="border: 1px solid black; padding: 5px; margin-top: 10px;"> <p>93 OPERATION(S) CADASTRALE(S) VOIR 1175 Certificat au Plan 876.440</p> </div> <p style="margin-top: 20px;">Arpentage exécuté par Guy Migué, arpenteur-géomètre.</p>

04-0420

812-862