

Plan cadastral

[Liste des plans](#)

Document à afficher :

Plan parcellaire

1

de

2

Circonscription foncière :

Sherbrooke

Cadastre :

Cadastre du Québec

Lot :

6 495 695

Type de document :

Plan parcellaire

Numéro de document :

1352054

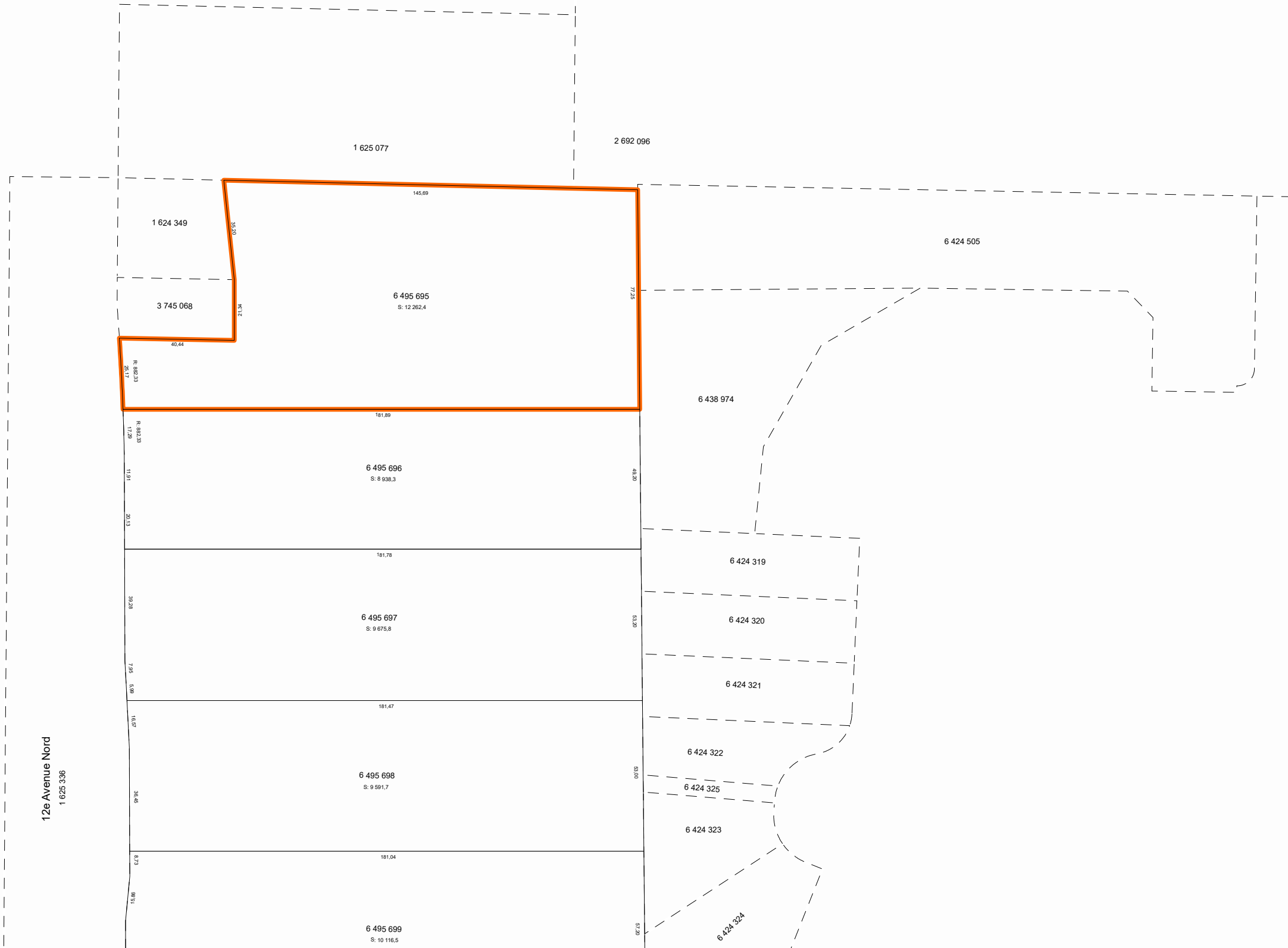

1 625 077

2 692 096

1 624 349

3 745 068

6 495 695
S: 12 262,4

6 424 505

6 438 974

6 495 696
S: 8 938,3

6 424 319

6 495 697
S: 9 675,8

6 424 320

6 424 321

6 495 698
S: 9 591,7

6 424 322

6 424 325

6 424 323

6 495 699
S: 10 116,5

6 424 324

12e Avenue Nord
1 625 336

Contexte de l'opération cadastrale

Numéro de dossier :	1352054
Circonscription foncière :	Sherbrooke
Dépôt au cadastre :	2023-09-29
Entrée en vigueur au BPD :	2023-10-02

Identification du lot

Numéro de lot : 6 495 695

Concordance(s)

Numéro(s) de lot : 6 422 491 ptie

Propriétaire(s)

9416-0447 QUÉBEC INC.

Titre(s) de propriété

Mode(s) d'acquisition : Contrat Numéro(s) d'inscription : 26920945 Sherbrooke

Localisation du lot

Municipalité(s) : Sherbrooke (Ville)

Signature de l'arpenteur(e)-géomètre

Fait conformément aux dispositions de l'article : 3043, al.1 C.c.Q.
Préparé à : Sherbrooke
Signé par : Guillaume Meunier, arpenteur(e)-géomètre
Minute : 3861 En date du : 21 janvier 2022

Information provenant de l'habillage du plan

Projection MTM, fuseau : 7
Feuillet(s) cartographique(s) : 21E05-010-2911
21E05-010-3011
Municipalité(s) : Sherbrooke (Ville)
Note(s) : L'approbation signée par le(s) propriétaire(s) ou son (leur) mandataire a été déposée au greffe de l'arpenteur(e)-géomètre signataire et réfère à la minute du plan visé.