

Plan cadastral

[Liste des plans](#)

Document à afficher :

Plan parcellaire

1

de

2

Circonscription foncière : Sherbrooke

Cadastre : Cadastre du Québec

Lot : 5 038 968

Type de document : Plan parcellaire

Numéro de document : 1000122

RUE MANSOURATI

4 605 751

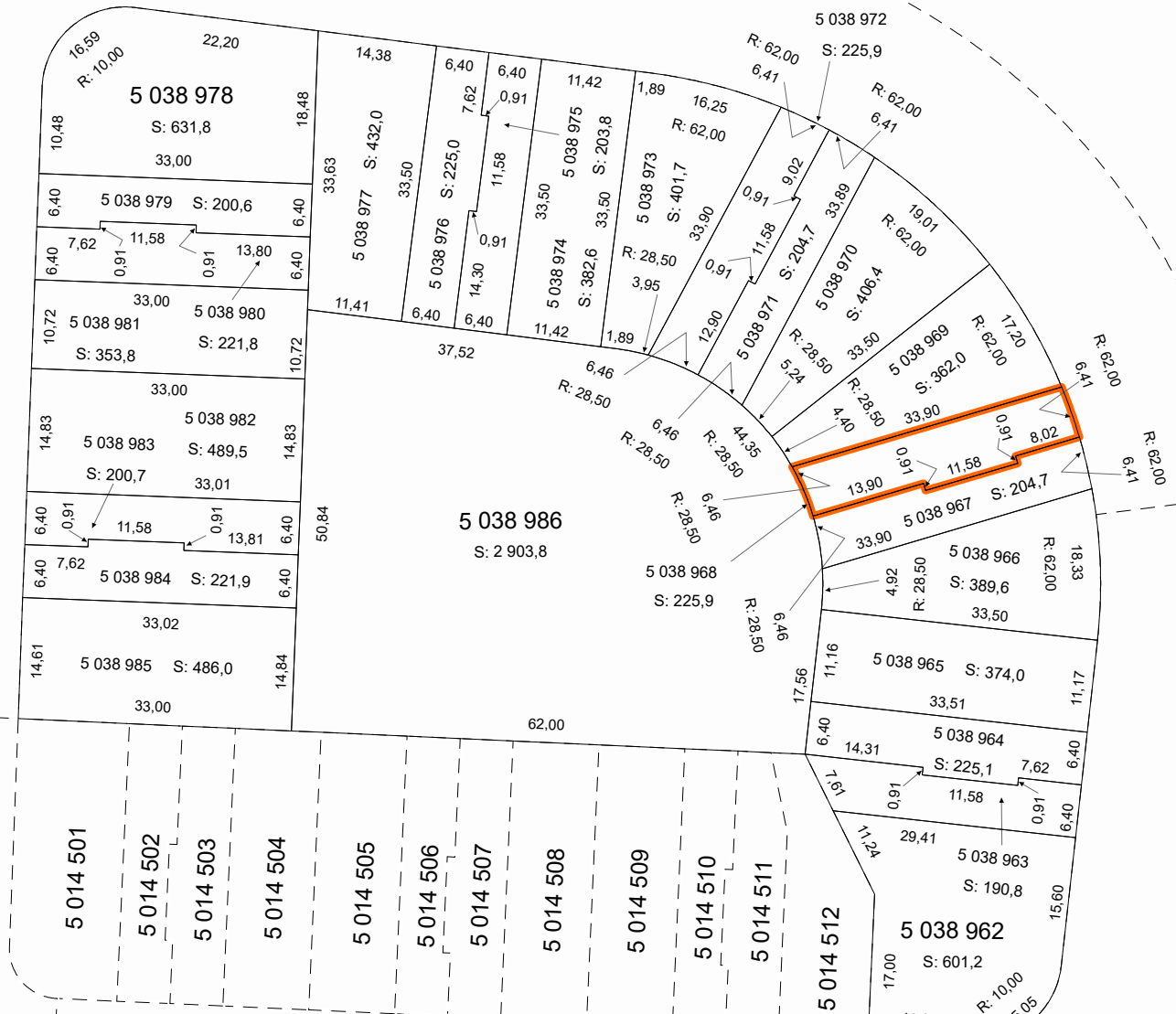

Contexte de l'opération cadastrale

Numéro de dossier :	1000122
Circonscription foncière :	Sherbrooke
Dépôt au cadastre :	2012-07-05
Entrée en vigueur au BPD :	2012-07-10

Identification du lot

Numéro de lot : 5 038 968

Concordance(s)

Numéro(s) de lot : 4 605 750 ptie

Propriétaire(s)

CONSTRUCTIONS CHRISTIAN BELLEAU INC.

Titre(s) de propriété

Mode(s) d'acquisition : Contrat Numéro(s) d'inscription : 18814915 Sherbrooke

Localisation du lot

Municipalité(s) : Sherbrooke (Ville)

Signature de l'arpenteur(e)-géomètre

Fait conformément aux dispositions de l'article : 3043, al.1 C.c.Q.
Préparé à : Sherbrooke
Signé par : Danick Lessard, arpenteur(e)-géomètre
Minute : 2353 En date du : 2 avril 2012

Information provenant de l'habillage du plan

Projection MTM, fuseau : 7
Feuillet(s) cartographique(s) : 21E05-010-2302
Municipalité(s) : Sherbrooke (Ville)
Note(s) : L'approbation signée par le(s) propriétaire(s) ou son (leur) mandataire a été déposée au greffe de l'arpenteur(e)-géomètre signataire et réfère à la minute du plan visé.