

Plan cadastral

[Liste des plans](#)

Document à afficher :

Plan de rénovation

1 de 2

Circonscription foncière : Sherbrooke

Cadastre : Cadastre du Québec

Lot : 1 047 190

Type de document : Plan de rénovation

Numéro de document : 701200



Ce plan a été reconstitué le 1 mai 2004.

Il est certifié conforme à l'original en vertu des dispositions de l'article 21.4 de la Loi sur le cadastre (L.R.Q., c.C-1).

**Contexte du mandat de rénovation**

Numéro de dossier :	701200	Mandat de rénovation :	1067
Circonscription foncière :	Sherbrooke	Municipalité(s) du mandat :	Sherbrooke (Ville)
Dépôt au cadastre :	1996-10-28		
Entrée en vigueur au BPD :	1996-11-01		

**Identification du lot**

Numéro de lot :	1 047 190	Plan complémentaire :	PC-00155
-----------------	-----------	-----------------------	----------

**Concordance(s)****Lot(s) sur le(s)quel(s) le titre s'exerçait**

Numéro(s) de lot :	4578-202
Désignation secondaire :	Aucune
Cadastre :	Sherbrooke

**Lot(s) mentionné(s) dans le titre d'acquisition**

Numéro(s) de lot :	Idem
Désignation secondaire :	
Cadastre :	

**Propriétaire(s)**

TALBOT-ROY, RÉJANE

**Titre(s) de propriété**

Mode(s) d'acquisition :	Contrat	Numéro(s) d'inscription :	396258 Sherbrooke
-------------------------	---------	---------------------------	-------------------

**Localisation du lot**

Municipalité(s) :	Sherbrooke (Ville)
-------------------	--------------------

**Signature de l'arpenteur(e)-géomètre**

Fait conformément aux dispositions de l'article :	10, L.R.Q., c. R-3.1
Signé par :	André Roy, arpenteur(e)-géomètre
Minute :	5115

**Information provenant de l'habillage du plan**

Projection MTM, fuseau :	7	Morcellement foncier à jour en date du :	1996-10-21
Version des Instructions :	1		
Note(s) :			

**Plan cadastral**

[Liste des plans](#)

**Document à afficher :**

Feuillet du plan complémentaire

1

de

1

**Circonscription foncière :**

Sherbrooke

**Cadastre :**

Cadastre du Québec

**Lot :**

1 047 190

**Type de document :**

Plan complémentaire

**Numéro de document :**

PC-00155 - 1004

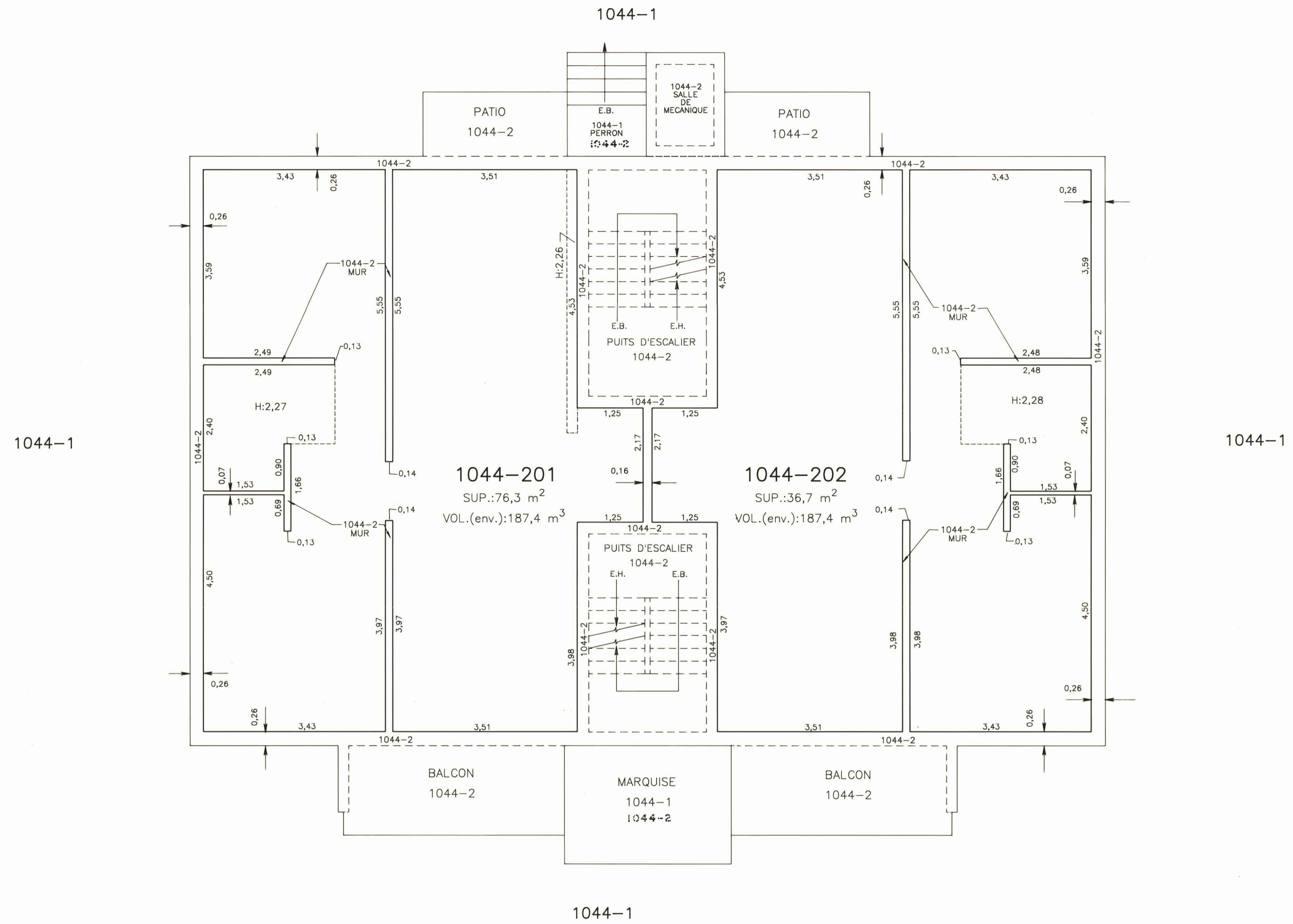
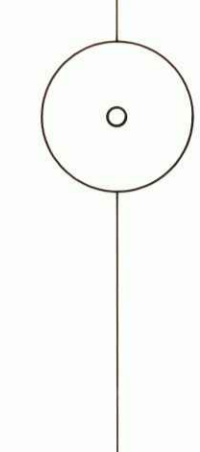

① Lors révisé révisé...  
Voir certificat aux feuillets 1 et 2  
D. 345098  
a) 4578-...

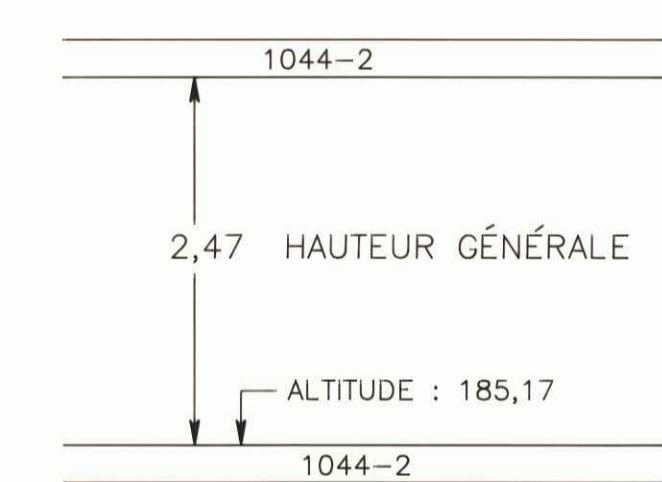

**DEUXIÈME ÉTAGE**

COUPE TYPE DES PARTIES EXCLUSIVES DE CET ÉTAGE

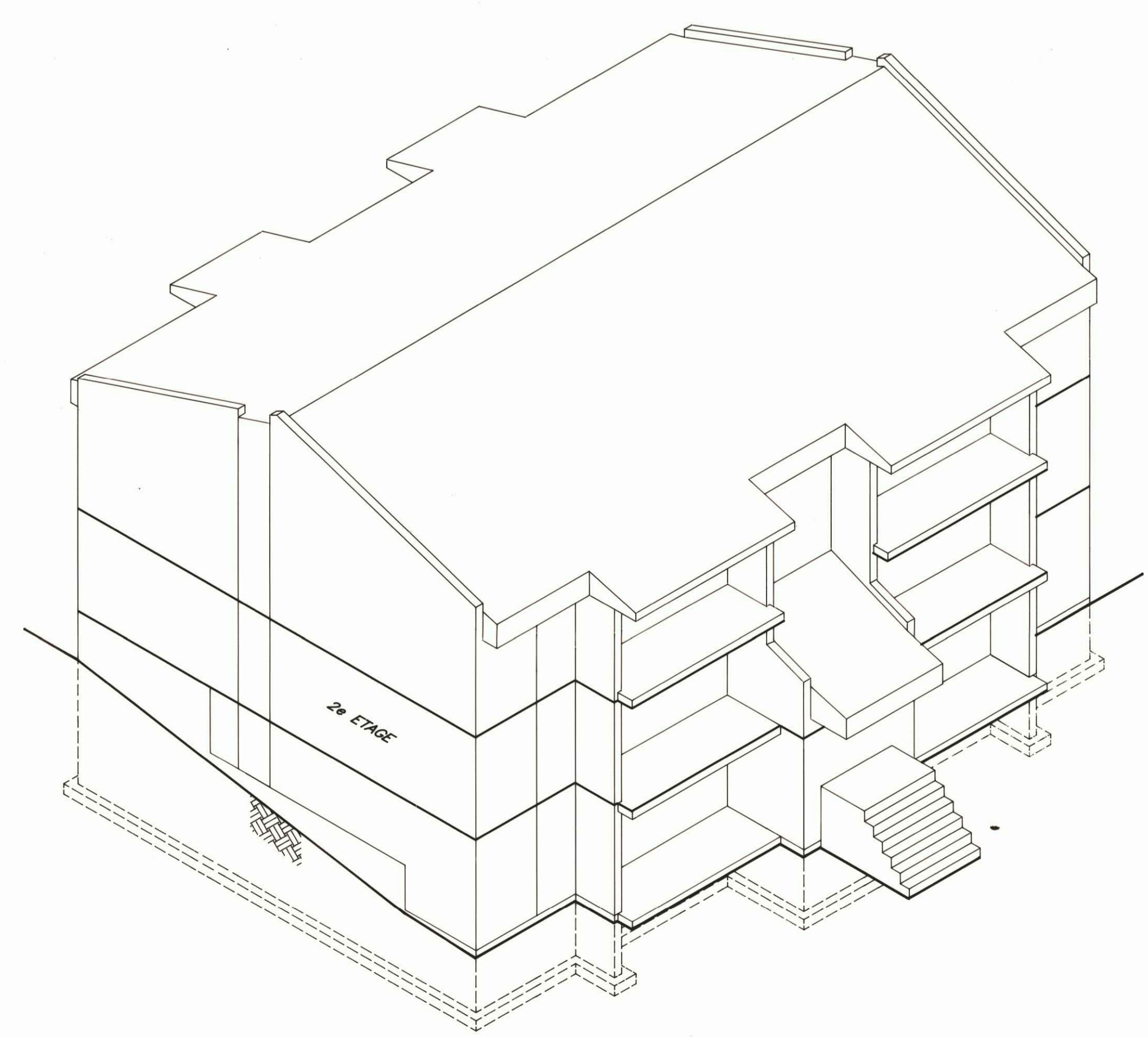

PROPRIÉTAIRE  
2324-0666 QUEBEC INC.  
Par: *Bruno Perron*  
Bruno Perron, prés.

LÉGENDE: La ligne - - - - - indique une hauteur différente du plafond à l'intérieur de la partie exclusive.  
NOTES: - Le levé des parties exclusives illustrées sur cette feuille a été effectué le 23 AVRIL 1987.  
- Les mesures indiquées sur ce plan quant aux parties exclusives englobent l'épaisseur du revêtement du mur de plâtrerie de ladite partie exclusive et les altitudes ont été prises sur la surface supérieure du plancher incluant le revêtement de finition dans la partie exclusive.  
N.B. les mesures indiquées sur ce document sont en mètres (SI)  
ECHELLE: 1:50

**RÉNOVATION CADASTRALE**  
Par rénovation cadastrale déposée ce jour, la dénomination cadastrale et la numérotation des lots sont modifiées et les lots de ce plan sont réputés faire partie du plan cadastral de rénovation en vertu des dispositions de l'article 12 de la Loi favorisant la réforme du cadastre québécois (L.R.Q., c. R-3.1).  
Un document joint complète ce plan.  
Voir certificat au feuillet 1  
Dossier : 701200

CADASTRE DU QUÉBEC			
CORRESPONDANCE			
entre les anciens et les nouveaux numéros de lots			
Ancien numéro	Nouveau numéro	Ancien numéro	Nouveau numéro
4578-1	1 047 186	4578-201	1 047 186
4578-2	1 047 193	4578-202	1 047 190
4578-101	1 047 187	4578-301	1 047 191
4578-102	1 047 188	4578-302	1 047 192

<b>CADASTRE VERTICAL</b>		(COPROPRIÉTÉ)	PC-00155-1004
FEUILLE 3 / 4			
CADASTRE : VILLE DE SHERBROOKE, (Quartier Nord)		Cet original a été déposé aux archives du ministère de l'Énergie et des Ressources du Québec le 29 Juin 1987, donnant ainsi un caractère officiel aux lots 1044-201, 1044-202 (parties exclusives) et à cette partie du lot 1044-2 (partie commune).	
Divisions d'enregistrement : SHERBROOKE		<i>Claude A.</i> Pour le MINISTRE	
Municipalité : VILLE DE SHERBROOKE		Seul le ministère est autorisé à émettre des copies authentiques de ce document.	
SUBDIVISION : DU LOT 1044		Espace réservé à l'usage exclusif du ministère.	
Fait conformément aux dispositions de l'article 2175 C.c.B.-C. Signé à Sherbrooke le 2 JUN 1987			
PAR: <i>J. M. Nadeau</i> JEAN-MARC NADEAU ARPENTEUR-GÉOMÈTRE			
DOSSIER: 7813-010		MINUTE: 20976	